LUNOV MAGNUS STRIP

MARTI MISTERIJA

VANREDNO IZDANJE BROJ 38

CENA 150 DIN.

LEDENI OBRUČ

LEDENI OBRUČ

CRTEŽ: CASSARO

TEKST: A. CASTELLI

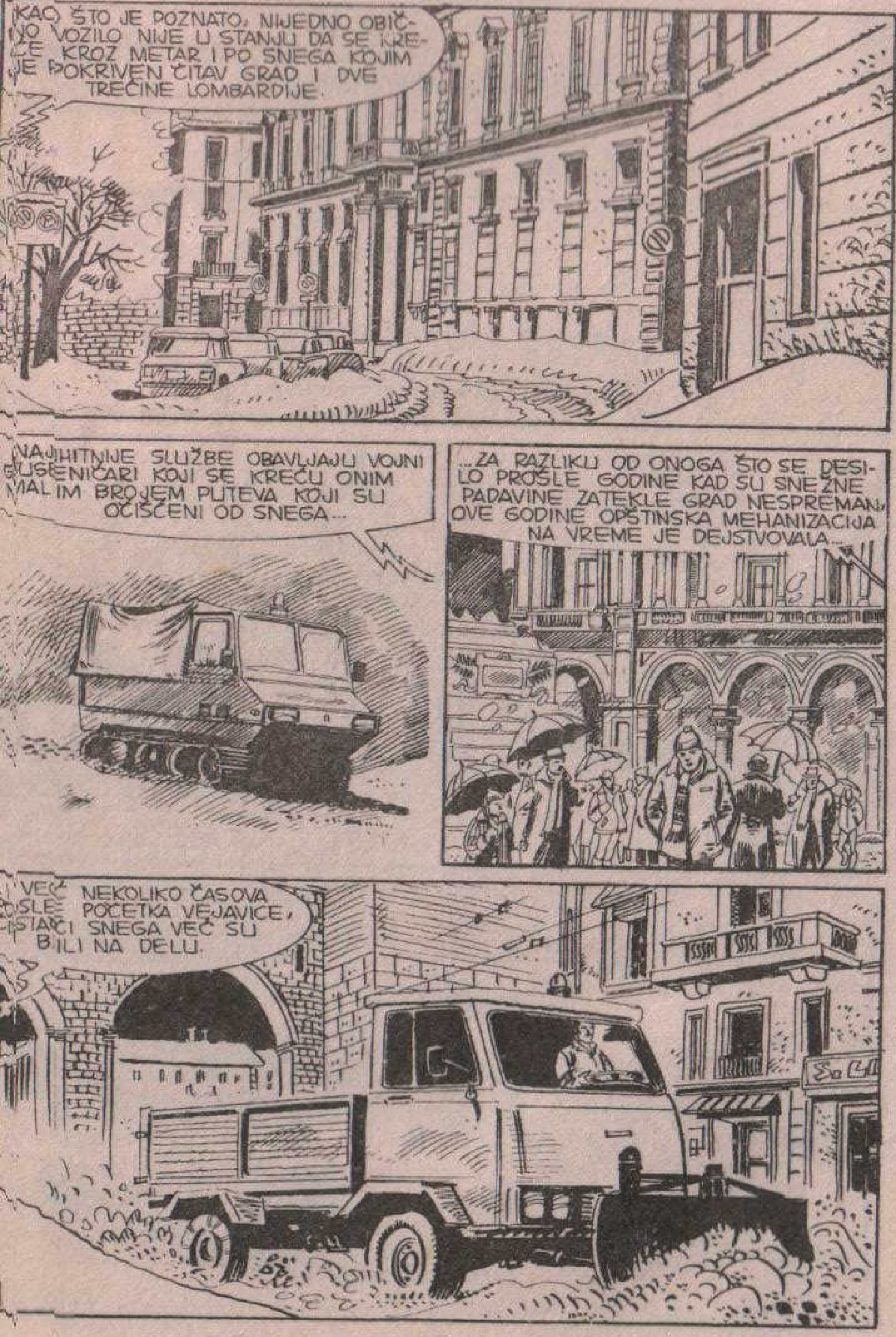
KAO ŠTO JE POZNATO, NIJEDNO OBIČNO VOZILO NIJE U STANJU DA SE KREĆE KROZ METAR I PO SNEGA KOJIM JE POKRIVEN ČITAV GRAD I DVE TREĆINE LOMBARDIJE.
NAJHITNIJE SLUŽBE OBAVLJAJU VOJNI GUSENIČARI KOJI SE KREĆU ONIM MALIM BROJEM PUTEVA KOJI SU OČIŠĆENI OD SNEGA...
...ZA RAZLIKU OD ONOGA ŠTO SE DESILO PROŠLE GODINE KAD SU SNEŽNE PADAVINE ZATEKLE GRAD NESPREMAN, OVE GODINE OPŠTINSKA MEHANIZACIJA NA VREME JE DEJSTVOVALA...
VEĆ NEKOLIKO ČASOVA OSLE POČETKA VEJAVICE, ISTAČI SNEGA VEĆ SU BILI NA DELU.

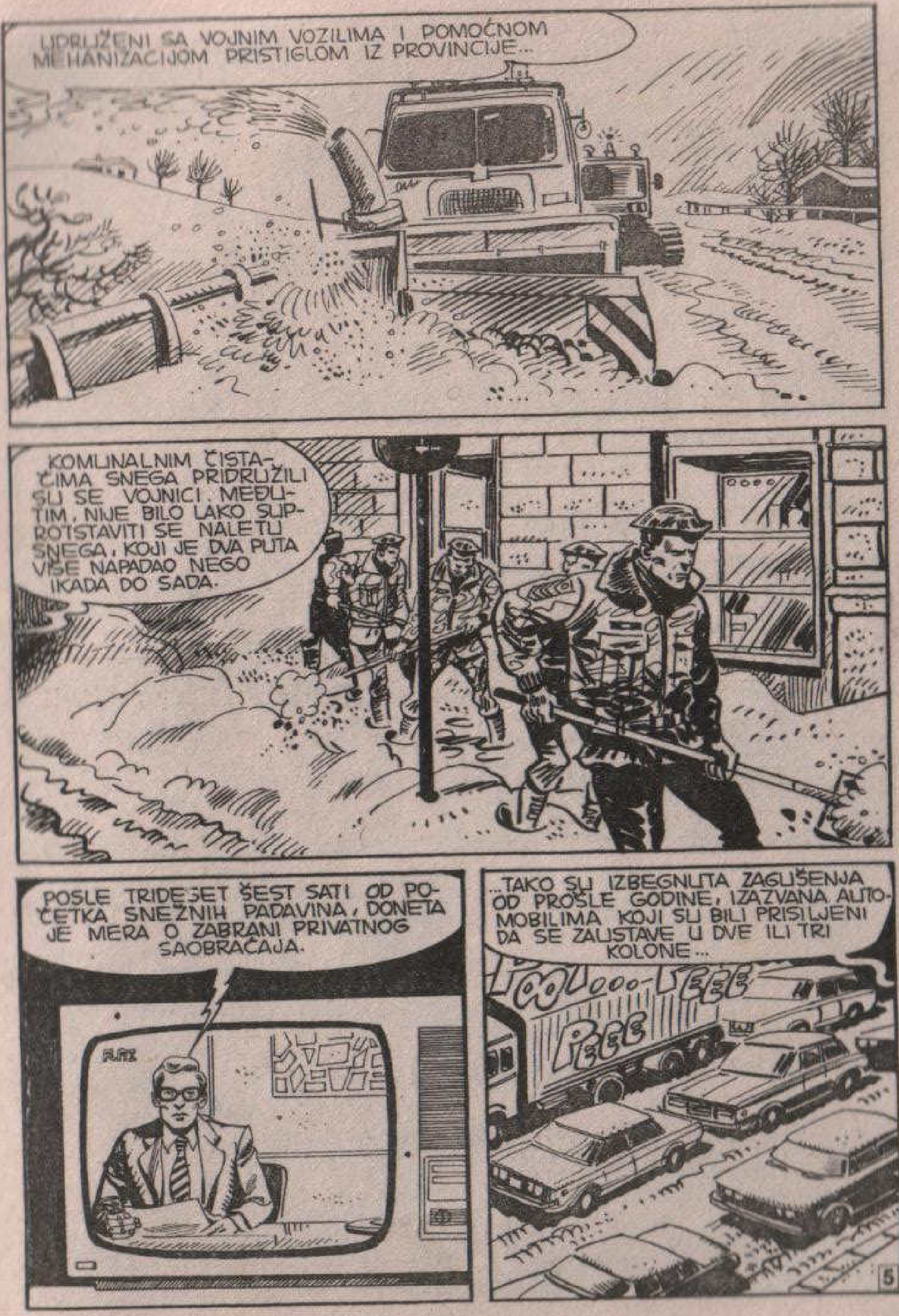
UDRUŽENI SA VOJNIM VOZILIMA I POMOĆNOM MEHANIZACIJOM PRISTIGLOM IZ PROVINCIJE...
KOMUNALNIM ČISTAČIMA SNEGA PRIDRUŽILI SU SE VOJNICI. MEĐUTIM, NIJE BILO LAKO SUPROTSTAVITI SE NALETU SNEGA, KOJI JE DVA PUTA VIŠE NAPADAO NEGO IKADA DO SADA.
POSLE TRIDESET ŠEST SATI OD POČETKA SNEŽNIH PADAVINA, DONETA JE MERA O ZABRANI PRIVATNOG SAOBRAĆAJA.
...TAKO SU IZBEGNUTA ZAGUŠENJA OD PROŠLE GODINE, IZAZVANA AUTOMOBILIMA KOJI SU BILI PRISILJENI DA SE ZAUSTAVE U DVE ILI TRI KOLONE...
POOL... PEEE
PEEE

NOVA HITNA MERA OBAVEZALA JE SVE DOMARE I TRGOVCE DA OČISTE SNEG ISPRED SVOJIH KUĆA I TRGOVINA.
U PRVI MAH, TA NAREDBA JE IZAZVALA OTPOR, ALI JE ZATIM PRIHVAĆENA. PRUŽIVŠI DOKAZA O GRAĐANSKOJ SOLIDARNOSTI, NA HILJADE GRAĐANA PREGLI SU DA OČISTE TROTOARE.
SLOBODNOG VREMENA BILO JE NAPRETEK POŠTO 95 % UREDA I FABRIKA NISU RADILI. ŠTETE NANETE PRIVREDI NAJVEĆEG GRADA LOMBARDIJE PROCENJIVALE SU SE NA STOTINAK MILIJARDI...
OTVORENE SU BILE SAMO VELIKE SAMOPOSLUGE, PRODAVNICE PREHRAMBENE ROBE, NEKOLIKO APOTEKA, SNABDEVANE VOJNIM KAMIONIMA.
coop

U JEDNOJ SAMOPOSLUZI DOŠLO JE DO NASRTAJA OGORČENIH POTROŠAČA KOJI SU POČELI DA GRABE ROBU SA POLICA.
DETERSIVI
MILK
TUP
PETNAEST OSOBA JE RANJENO, MEĐU KOJIMA I DVOJE ZAPOSLENIH U SAMOPOSLUZI, I TO OZBILJNO...
Supermarket

OSEĆANJE SOLIDARNOSTI I ZAJEDNIČKE SUDBINE, KOJE JE VLADALO TOKOM PRVA TRI DANA SNEŽNE MEĆAVE, PRETVORILO SE U OČAJANJE. PSIHOLOZI SU UKAZIVALI DA SU ZATVORENE DUVANDŽINICE PROIZVELE PRAVE „KRIZE APSTINENCIJE" KOD BROJNIH GRADSKIH PUŠAČA.
TE KRIZE SU SAMO DOPRINELE POVEĆANJU AGRESIVNOSTI, KOJA JE VEĆ BILA STAVLJENA NA VELIKU PROBU TEŠKOM SITUACIJOM U GRADU...
BACCHI
POLIZIA
...OVAJ DNEVNIK ZAVRŠAVAMO POZIVOM SVIM GRAĐANIMA DA ŠTEDE STRUJU I ENERGIJU. PLINOMERI, NA ŽALOST, RADE SMANJENOM SNAGOM.
...NEŠTO LAKŠA JE PREHRAMBENA SITUACIJA, MADA I ONA POČINJE DA ZABRINJAVA. MILANO IMA ZALIHE JOŠ ZA PETNAEST DANA „OPSADNOG STANJA"...
...U SLUČAJU DA BLOKADA AUTO-STRADA I ŽELEZNIČKOG SAOBRAĆAJA POTRAJE, SNABDEVANJE STANOVNIŠTVA OBAVLJALI BI VOJNI HELIKOPTERI SPECIJALNO ZA TO OPREMLJENI...
RAI
8

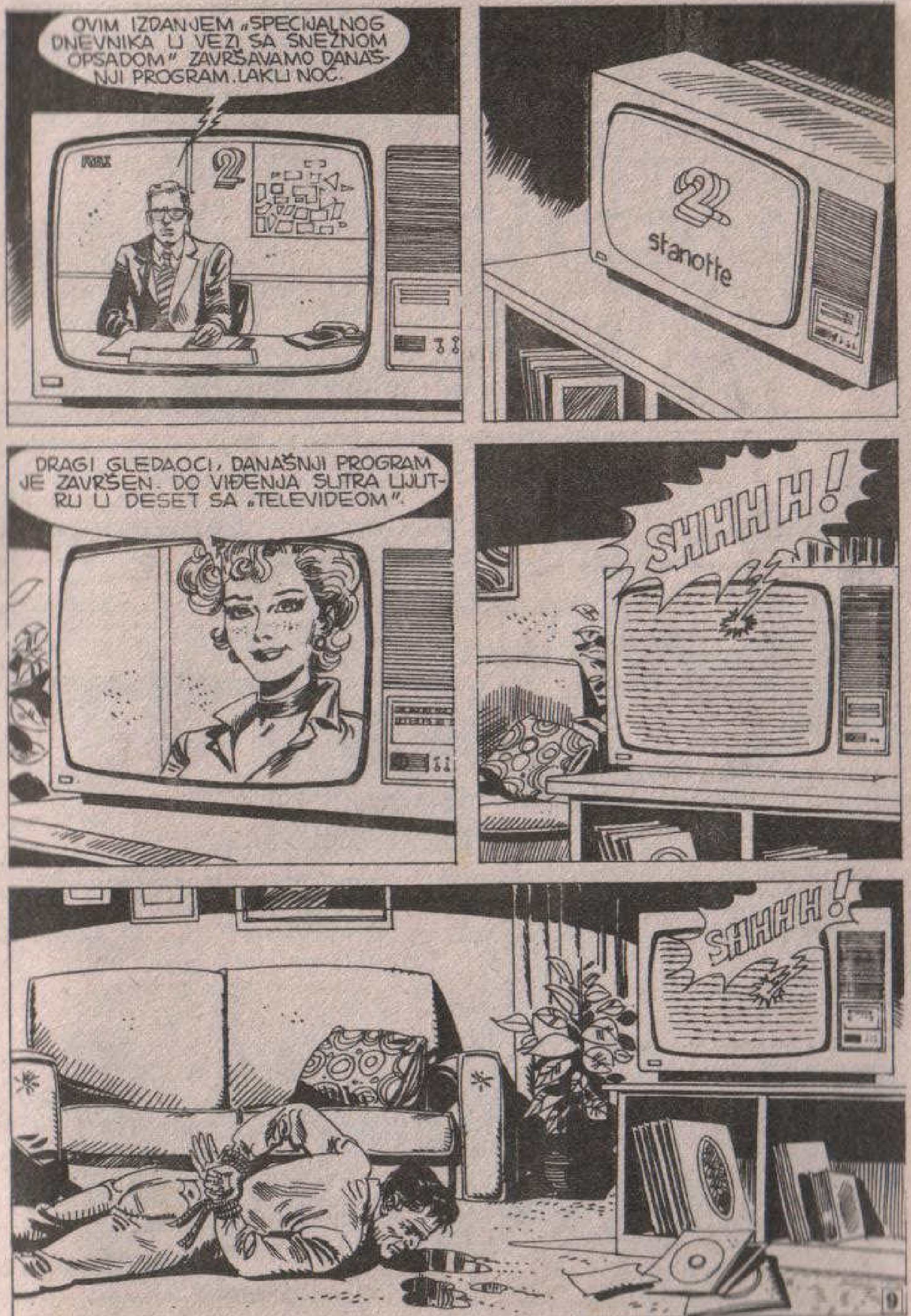
OVIM IZDANJEM „SPECIJALNOG DNEVNIKA U VEZI SA SNEŽNOM OPSADOM" ZAVRŠAVAMO DANAŠNJI PROGRAM. LAKU NOĆ.
2 stanotte
DRAGI GLEDAOCI, DANAŠNJI PROGRAM JE ZAVRŠEN. DO VIĐENJA SUTRA UJUTRU U DESET SA „TELEVIDEOM".
SHHHH!
SHHHH!
9

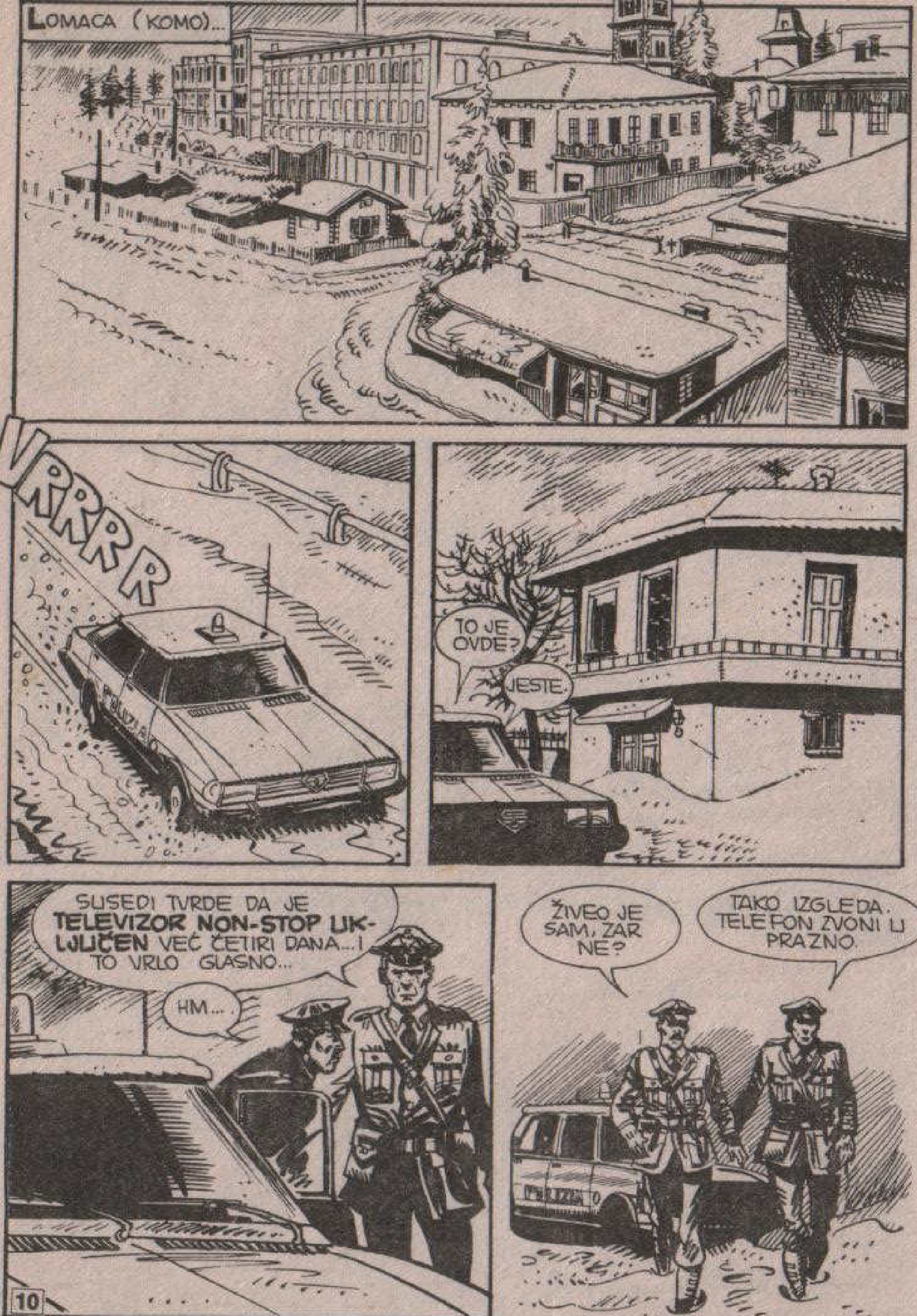
LOMACA (KOMO)...
VRRRR
TO JE OVDE?
JESTE.
SUSEDI TVRDE DA JE **TELEVIZOR NON-STOP UK-LJUČEN** VEĆ ČETIRI DANA... I TO VRLO GLASNO...
HM...
ŽIVEO JE SAM, ZAR NE?
TAKO IZGLEDA. TELEFON ZVONI U PRAZNO.

UZMI LOPATU... MORAMO RAŠČISTITI PUT DO VRATA.
PROKLETI SNEG!
DA... SAD I JA ČUJEM TELEVIZIJU.
SNEG UBLAŽAVA ZVUKE. ZBOG TOGA SU SUSEDI REAGOVALI POSLE TOLIKO VREMENA...
JOŠ MALO, PA SMO USPELI.
KONAČNO JEDNA RADOSNA VEST U VEZI SA SNEGOM. POREMEĆAJ SE UDALJAVA...

...SNEŽNE PADAVINE SLABE. PREMA TVRĐENJU METEOROLOGA, SNEG ĆE DO VEČERAS SASVIM PRESTATI...
OTVORENA SU...
...A ZA DVA DANA PREDVIĐA SE TALAS TOPLOG VAZDUHA SA SEVERA AFRIKE. UKOLIKO SE OVO PREDVIĐANJE OSTVARI, OPERACIJA ČIŠĆENJA BIĆE ZNATNO UBRZANA...
PROKLETSTVO!
ZNAČI, TREBA IZDRŽATI JOŠ MALO, PRIJATELJI IZ LOMBARDIJE, DO VIĐENJA DO SLEDEĆE EMISIJE...
12

VEZAN JE.
PO ČITAVOM TELU IMA TRAGOVE OPEKLINA OD CIGARETA. MUČILI SU GA!
BAŠ TI JE LEP TAJ NOVI DŽEMPER.
NIJE NOV. SAMO SAM GA OPRAO U...
KOMPLIKOVAN SLUČAJ! POZOVIMO CENTRALU...
JA BIH DA RAZGLEDAM STAN...
DRAGI, DANAS SAM TI SPREMILA JEDNO SPECIJALNO JELO...
ZAISTA? A ŠTA TO?
SMRZNUTO MESO. SVEŽE KAO...
DO ĐAVOLA I TELEVIZIJA! GDE JE DALJINSKI UPRAVLJAČ?
AH, EVO GA
BIP
BIP
13

FRANČESKO, TI KOJI SI STRUČNJAK ZA VISKI, MOŽEŠ LI MI REĆI ŠTA JE...
NE RADI...
TO JE BILO I SA MOJIM. APARAT TREBA DIREKTNO UGASITI...
HMM... DELIKATNA AROMA... UKUS OPOR...
...ALI OVO NIJE VISKI. OVO JE VOĆNI SOK...
TAČNO...
GDE SE TO RADI...
SVI OVI SAVREMENI APARATI IMAJU SKRIVENE KOMANDE. GDE SU STAVILI PREKIDAČ?
STARFIKS! JEDINI VOĆNI SOK U FLAŠI SA PRIMAMLJIVIM UKUSOM...
UFF... IZVUCI UTIKAČ I PREKRATI NAM MUKE...
TO JE LAKO REĆI... TREBA PRVO ODGURNUTI OVAJ DIVAN...

A SAD EMITUJEMO 132. NASTAVAK TELEVIZIJSKE SERIJE „PASJA VRUĆINA". MLADA ARMANDA DES KARMES ZALJUBLJENA JE U JEDNOG PILOTA...
TLIK
UFF... NAJZAD!
POKUŠAO JE DA SE BRANI. VIDE SE ZNACI BORBE...
DA. VEROVATNO NIJE BIO SAMO JEDAN NAPADAČ...
HEJ, GLEDAJ...
VIDIM...
NIJE OBIJEN... SVE POČINJE DA MI BIVA JASNO...

MUČILI SU GA DA BI IM OTKRIO KOMBINACIJU. VEROVATNO SU UKLJUČILI TELEVIZOR **DA SE NE BI ČULI JAUCI**...
...ZATIM SU, ZBOG NEKOG RAZLOGA MORALI NA BRZINU DA IZAĐU. I, KAO ŠTO SE DESILO I NAMA, NISU ZNALI DA GA UGASE...
HM...
JASNO JE DA SE RADI O UNAPRED SMIŠLJENOM PLANU. MORA DA JE POSEDOVAO NEŠTO VEOMA **DRAGOCENO** KAD SU GA OVAKO UDESILI...
...ALI KUĆA MI NE LIČI NA KUĆU BOGATAŠA. PRE BIH REKAO DA JE BIO **NAUČNIK**. GLEDAJ SAMO KOLIKO KNJIGA IMA...
..."VELIKE IŠČEZLE CIVILIZACIJE"..."ATLANTIDA"... "REČNIK MISTERIJA"... POMALO ČUDNO INTERESOVANJE...
DA, TO SU SVE KNJIGE PITERA KOLOSIMA... I ONOG PROFESORA KOJI GOVORI PREKO "5. KANALA"...
MARTI MISTERIJA... O UKUSIMA NE TREBA RASPRAVLJATI...
MARTI MISTERIJA
U TRAGANJU ZA NEPOZNATIM
16

NJUJORK...
PANAM
U SVIM MITOLOGIJAMA... GRČKOJ, SKANDINAVSKOJ, PA ČAK I U MITOLOGIJI INDIJANACA... **NAJMOĆNIJI** BOGOVI POSEDUJU IZUZETNU MOĆ...
HOTEL HILTON
...**MOĆ DA ZAPOVEDAJU ELEMENTIMA**. DA IZAZIVAJU OLUJE I RASTERUJU OBLAKE...
17

...DOVOLJNO JE DA SE SETITE JUPITERA ILI ODINA... ILI „INDIJSKIH ČAROBNJAKA" KOJI SU PRIVLAČILI KIŠU...
MASTERS OF WEATHER
MASTERS OF WEATHER
...U STVARI, OD NAJDAVNIJIH VREMENA, ČOVEK JE BIO SHVATIO DA JE NJEGOV **OPSTANAK** NERAZLUČNO VEZAN ZA **ATMOSFERSKO VREME...**
...DA IZNENADNI GRAD MOŽE DA DOVEDE DO NESTAŠICE HRANE, KAO, UOSTALOM, I DUGI SUŠNI PERIOD...
„...ISTORIJA ČITAVIH NARODA BILA JE USLOVLJENA **VREMENSKIM PRILIKAMA**. ZA MNOGE CIVILIZACIJE, MEĐU KOJIMA JE MOŽDA I CIVILIZACIJA **MAJA- EMIGRIRANJE** U TRAGANJU ZA NOVIM, KLIMATSKI POGODNIJIM TERITORIJAMA, BILO JE POSTALO NEKA VRSTA NAVIKE...

MEĐUTIM, MADA NAS MILENIJE ISTORIJE UČE SUPROTNOM, MI LJUDI DVADESET PRVOG VEKA SKLONI SMO DA POTCENJUJEMO TE OGROMNE SILE PRIRODE. NAMA, STANOVNICIMA VELIKOG GRADA, IZGLEDA DA SMO „POBEDILI" VREME...
AKO JE HLADNO, TU JE CENTRALNO GREJANJE. AKO JE TOPLO, TU SU KLIMA UREĐAJI. PADNE LI SNEG, TU SU ČISTAČI NA GUSENICAMA...
ŽIVIMO SPOKOJNO MISLEĆI DA SU VREMENSKE ĆUDI KONAČNO SAVLADANE, KAO I NEKE BOLESTI. ALI NIJE TAKO...
15 St.
...UZMIMO SAMO KAO PRIMER ŠTO SE TU NEDAVNO DESILO: VELIKU SNEŽNU MEĆAVU NA SEVERU ITALIJE. NEMA NI MESEC DANA...
...MILANO- MODERAN GRAD- KOJI NI PO ČEMU NE ZAOSTAJE ZA NJUJORKOM- OSTAO JE POTPUNO PARALISAN VELIKIM PADAVINAMA. DA JE NEVREME POTRAJALO, NJEGOVI STANOVNICI OSTALI BI **BEZ HRANE...**
MASTERS OF WEATHER

...I TO NE ZBOG NEORGANIZOVANOSTI ILI SLIČNIH RAZLOGA. JEDNOSTAVNO, **VREME** JE BILO JAČE OD TEHNOLOGIJA KOJE SU KORIŠĆENE DA GA POBEDE...
SAD JE MILANO NASTAVIO DA ŽIVI SVOJIM NORMALNIM RITMOM. SNEG JE OČIŠĆEN...
MASTERS OF WEATHER
MASTERS OF WEATHER
...I MADA SU ŠTETE BILE OGROMNE, RANE SU ZALEČENE.
...NA SVU SREĆU, SNEG NIJE UNIŠTIO ŽITNA POLJA. ALI POKUŠAJTE DA ZAMISLITE JEDNU PRETEŽNO POLJOPRIVREDNU OBLAST KOJU BI POGODIO NEKI IZUZETAN MRAZ.
...KAD BI SVI USEVI BILI **UNIŠTENI**, ZEMLJA BI MORALA DA SE SUOČI SA NESTAŠICAMA I, DA BI OPSTALA, MORALA BI SE OBRATITI ZA POMOĆ NEKOJ DRUGOJ ZEMLJI...

MOGLO DA IZ- ... NIJE TEŠKO ... BI NEKA SILA ... MORA DA UNIŠTI ... MEĐU VELIKIM ... DO RA- ... RATA...
NSON
ZANIMLJIVO, ZAR NE? BARET JE IZVANREDAN POPULARIZATOR...
DA, ČAK I NAJKOMPLIKOVANIJE POJMOVE ON UME DA UČINI RAZUMLJIVIM...
NEKO BI MOŽDA MOGAO PRIMETITI: „AKO JE NEMOGUĆE SUPROTSTAVITI SE ĆUDIMA VREMENA, ČEMU ONDA RAZGOVARATI O TOME?" TAKVA PRIMEDBA NIJE NA MESTU...
...NE SAMO ZBOG TOGA ŠTO JE MOGUĆE DA SE PREDUZMU MERE PROTIV ĆUDI PRIRODE, VEĆ PRE SVEGA ZATO ŠTO SMO TE ĆUDI IZAZVALI MI LJUDI 20. VEKA...
...NEPRESTANO PONAVLJAMO „GODIŠNJA DOBA NISU VIŠE ONO ŠTO SU NEKAD BILA", „NIŠTA VIŠE NE RAZUMEMO" I DRUGE SLIČNE REČENICE...

...A TAČNO JE DA GODIŠNJA DOBA NISU VIŠE ONAKVA KAO ŠTO SU NEKAD BILA. ZAISTA, NIŠTA SE VIŠE NE MOŽE PREDVIDETI.
KAD SE TAKO NEŠTO DOGAĐA, TU MORA DA POSTOJI I JEDNO ZATO ŠTO...
MEĐUTIM, U TE TAJNE PRIRODE MNOGI NAUČNICI POKUŠAVAJU DA UĐU, DA OTKRIJU ZAŠTO SE DOGAĐAJU NEKE POJAVE KOJE NISU UOBIČAJENE...
MASTERS OF WEATHER
...NEKO OD VAS JE VEROVATNO ČITAO DIKENSOVE KNJIGE. ZIMSKA TEMPERATURA U LONDONU KOJU JE ON OPISAO BILA JE MNOGO NIŽA OD OVE DANAŠNJE. ON PRIČA O VAŠARIMA SA BARAKAMA PODIGNUTIM NA ZALEĐENOJ POVRŠINI TEMZE... TO JE BILO PRE JEDNOG VEKA. DANAS SE TEMZA GODINAMA VEĆ NIJE ZAMRZLA. ZAŠTO?
DRESS—MATERIAL

U MOJOJ KNJIZI "GOSPODARI VREMENA" NAĆI ĆETE ODGOVOR NA TA I DRUGA PITANJA.
...NADAM SE DA ĆE TO PODSTAĆI REŠENJE IZVESNIH PROBLEMA. HVALA VAM NA POSETI.
KLAP
KLAP
KLAP!
KLAP
KLAP
KLAP!
HVALA.
ČESTITAM, FRENK. IZVRSNO PREDAVANJE.
MARTI.

ZAHVALJUJEM TI NA POZIVU. DRAGO MI JE ŠTO MI SE PRUŽILA PRILIKA DA TE SRETNEM.
JA TEBI TREBA DA ZAHVALIM ŠTO SI DOŠAO... ŠTA MISLIŠ O KNJIZI?
OČIGLEDNO, JOŠ JE NISAM PROČITAO, S OBZIROM DA JE DANAS IZAŠLA IZ ŠTAMPE... ALI MOJ AGENT MI JE DAO DA POGLEDAM PROBNE OTISKE...
...ZNAM DA JE TO PROTIV SVIH PROPISA, ALI UMIRAO SAM OD ŽELJE DA ZAVIRIM U NJU PRE SVIH. U POTPUNOSTI SE SLAŽEM SA SVIM TVOJIM TVRDNJAMA.
POSEBNO MI SE DOPALO JEDNO POGLAVLJE. ONO O...
O BOGOVIMA!
BRAVO! POGODIO SI! KAŽEŠ DA JE, U NEKOJ DALEKOJ PROŠLOSTI, NEKO MOŽDA **STVARNO** IMAO MOĆ DA KONTROLIŠE VREME... I DA JUPITER I ODIN NISU BILI DRUGO DO NAUČNICI KOJIMA JE NARODNA MAŠTA PRIPISALA BOŽANSKU MOĆ...
HA-HA! ZNAO SAM DA ĆE TI SE DOPASTI.
...U STVARI, PISAO SAM JE BAŠ MISLEĆI NA TEBE I TVOJE TEORIJE O POREKLU SVETA...
24

MALO KASNIJE...
BAR
PIPES
HOTEL SILOS
VEČE JE BILO IZVANREDNO.. PREDLAŽEM DA GA ZAVRŠIMO U NEKOM DOBROM RESTORANU.
ŠTA TI JE, MARTI? DANAS SI IZGLEDA RASPOLOŽEN ZA LUDORIJE?
DA. DANAS NE ŽELIM DA SE ZAGNJURIM U SVOJE KNJIGE. **TAKSI...**
STAJALI SU ČEKAJUĆI TAKSI...
...KAD JE ODJEDNOM JEDAN DRUGI STAO UZ PLOČNIK, ISPREČIVŠI SE ONOME U KOJI SU NAMERAVALI DA UĐU...
25

?
TAXI
HEJ, KOLEGA! DA LI TI JE IKO IKAD REKAO DA SI BUDALA!?
NISAM ZNAO DA MEĐU VAMA TAKSISTIMA POSTOJI TOLIKA **KONKURENCIJA**...
ŽIVOT JE TEŽAK... KUDA DA VAS ODVEZEM?
U RED BLEJZER, GORE U TREĆOJ ULICI. SAD ĆU VAM DATI ADRESU...

DOBRO...
TLIK
KLUNK
HEJ... ŠTA VI TO RADITE?
OPREZNOSTI RADI, MORAMO PROĆI **HARLEM**, PA SAM ZAKLJUČAO VRATA IZNUTRA...
ZA DLAKU SAM USPEO. DA JE UZEO DRUGI TAKSI, PROPAO BI PLAN.

HMM... ČINI MI SE DA STE POGREŠILI PRAVAC, PRIJATELJU: OVUDA SE IDE NA JUG.
HEJ... VAMA GOVORIM...
ALI...
FFFFFF!
RGHHRRRR!
ETER! BRZO RAZBIJMO PROZORE!

RGHRRRR!
TUMP
DA MI JE SAD TU MOJ PIŠTOLJ SA ZRACIMA ...
ZAUSTAVITE, STO MU GROMOVA... ZAUSTAVITE...
OOH...
RGHRRRRR...

GOTOV JE... KAD JE ONAJ MAJMUN POČEO DA UDARA PO PROZORU, MISLIO SAM DA ĆE SVE PROPASTI...
ROOARR
TAKSI JE STIGAO U MENHETN... PREŠAO **BRUKLINSKI MOST** VOZEĆI PREMA NEPOZNATOM CILJU...
...PREŠAO NA DRUGU OBALU IST RIVERA...
...PA SE IZGUBIO U LAVIRINTU NENASTANJENIH KUĆA U BLIZINI RASKRSNICE KOJA VODI PREMA AERODROMU...
KINO
VROOM

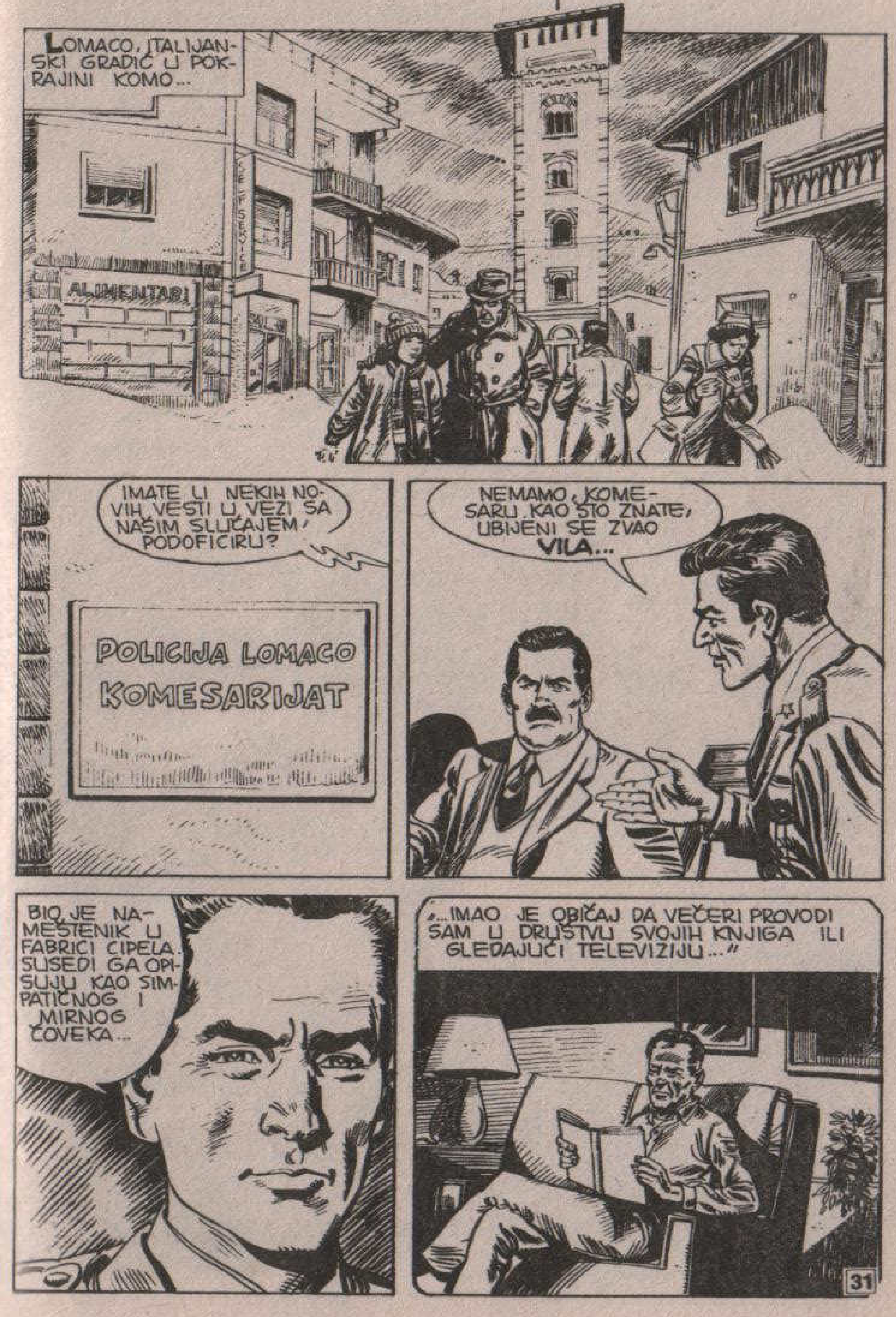
LOMACO, ITALIJANSKI GRADIĆ U POKRAJINI KOMO...
ALIMENTARI
IMATE LI NEKIH NOVIH VESTI U VEZI SA NAŠIM SLUČAJEM, PODOFICIRU?
POLICIJA LOMACO
KOMESARIJAT
NEMAMO, KOMESARU. KAO ŠTO ZNATE, UBIJENI SE ZVAO **VILA**...
BIO JE NAMEŠTENIK U FABRICI CIPELA. SUSEDI GA OPISUJU KAO SIMPATIČNOG I MIRNOG ČOVEKA...
„...IMAO JE OBIČAJ DA VEČERI PROVODI SAM U DRUŠTVU SVOJIH KNJIGA ILI GLEDAJUĆI TELEVIZIJU..."

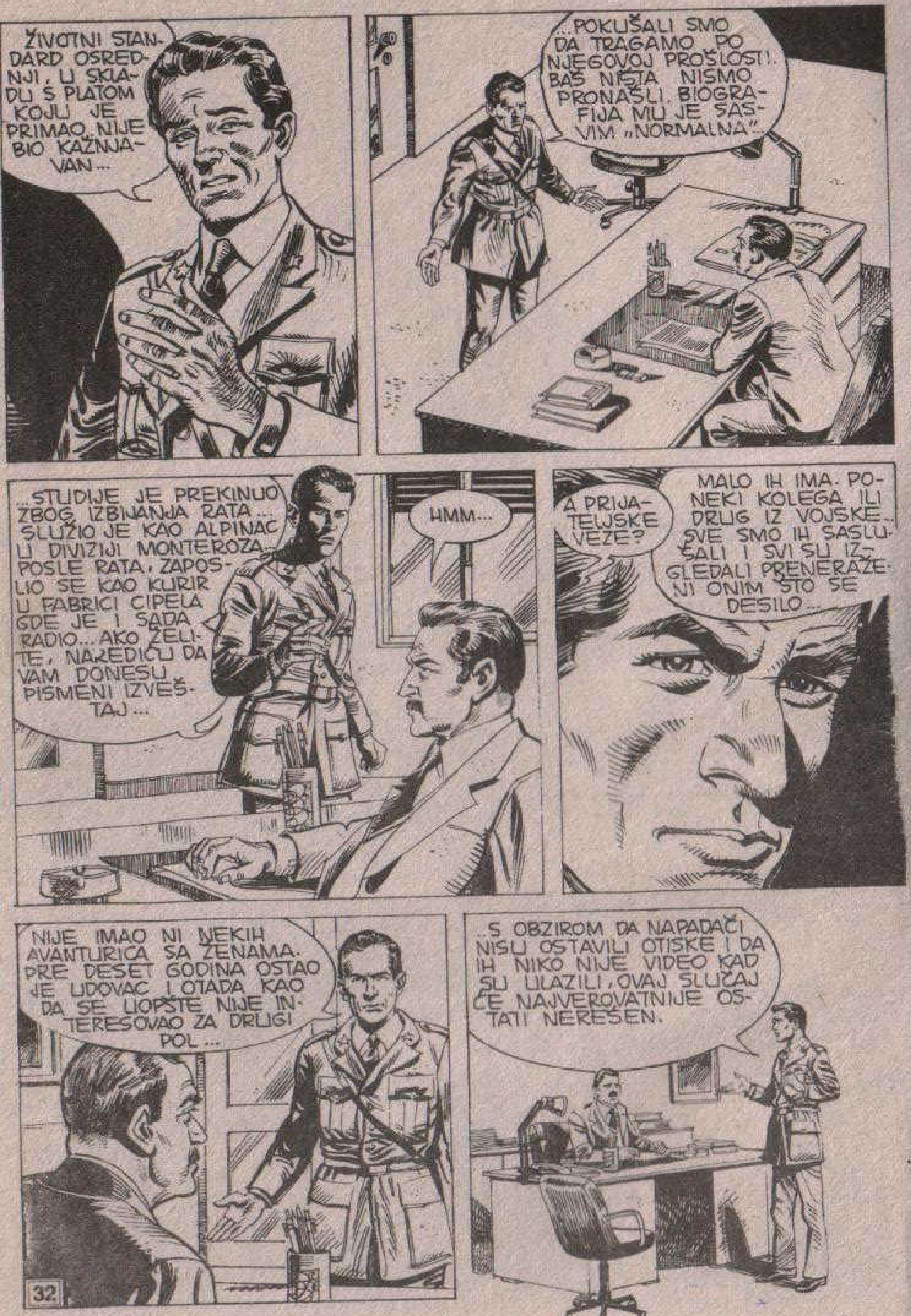
ŽIVOTNI STANDARD OSREDNJI, U SKLADU S PLATOM KOJU JE PRIMAO. NIJE BIO KAŽNJAVAN...
...POKUŠALI SMO DA TRAGAMO PO NJEGOVOJ PROŠLOSTI. BAŠ NIŠTA NISMO PRONAŠLI. BIOGRAFIJA MU JE SASVIM „NORMALNA".
...STUDIJE JE PREKINUO ZBOG IZBIJANJA RATA... SLUŽIO JE KAO ALPINAC U DIVIZIJI MONTEROZA. POSLE RATA, ZAPOSLIO SE KAO KURIR U FABRICI CIPELA GDE JE I SADA RADIO... AKO ŽELITE, NAREDIĆU DA VAM DONESU PISMENI IZVEŠTAJ...
HMM...
A PRIJATELJSKE VEZE?
MALO IH IMA. PONEKI KOLEGA ILI DRUG IZ VOJSKE. SVE SMO IH SASLUŠALI I SVI SU IZGLEDALI PRENERAŽENI ONIM ŠTO SE DESILO...
NIJE IMAO NI NEKIH AVANTURICA SA ŽENAMA. PRE DESET GODINA OSTAO JE UDOVAC I OTADA KAO DA SE UOPŠTE NIJE INTERESOVAO ZA DRUGI POL...
...S OBZIROM DA NAPADAČI NISU OSTAVILI OTISKE I DA IH NIKO NIJE VIDEO KAD SU ULAZILI, OVAJ SLUČAJ ĆE NAJVEROVATNIJE OSTATI NEREŠEN.

NA UDALJENOSTI OD HILJADU KILOMETARA...
CHANDLER SHOP 151
OHH...
HMGRR... RGHRR...
HMM...
ŠTO MU GROMOVA... ŠTA SE TO DESILO? GDE SMO MI TO?
MM-38

ONAJ TAKSISTA... SAD MI JE JASNO ZAŠTO JE TOLIKO NAVALJIVAO DA GA UZMEMO... KAKO SI, DIJANA?
DO-DOBRO... IAKO MALO OŠAMUĆENA...
TO JE BIO ETAR. PO DUŽINI MOJE BRADE, REKAO BIH DA SMO SPAVALI OKO DVANAEST SATI... ALI...
...OSEĆAM SLABI BOL U RUCI, KAO DA...
TRAG UBODA! DOK SAM SPAVAO, NEKO MI JE DAO INJEKCIJU.

JA NEMAM NIKAKVOG TRAGA...
HMGR...
SVE JE TO JAKO ČUDNO. IZMEĐU OSTALOG, NISMO VEZANI... HAJDE DA RAZGLEDAMO OKOLINU. VOLEO BIH DA ZNAM GDE SE NALAZIMO...
PROZORI ZAZIDANI...
HMM...
PREKIDAČI. ČUDNO...

...MADA IZGLEDA NEVEROVATNO, NE
VIDIM NIJEDNOG KOJI BI ODGOVARAO
TIPU „SA GILJOTINOM" KOJI JE U
UPOTREBI KOD NAS.
TO JE ZAISTA ČUDNO...
OČIGLEDNO, VLASNIK OVE KUĆE IMAO JE DRUGAČIJI UKUS...
ONI NE ŽELE DA UMREMO OD GLADI... OVDE IMA JELA ZA NEDELJU DANA.

HEJ...
„HECHO IN ARGENTINA"... „PROIZVEDENO U ARGENTINI" OVO JE JUŽNOAMERIČKI PROIZVOD...
Leche Dia
HECHO IN ARGENTINA
RGHRR...
?
„EL PROGRESO"... „LA CIUDAD"...
„LA NUEVA PROVINCIA"... SVE
ARGETINSKI DNEVNICI...
EL PROGRESO
POGLEDAJTE RUČKE NA
SLAVINAMA... IMATE „C" I „F",
„CALIENTE" I „FRIO", UMESTO
„H" I „C", „HOT" I „COLD"...

KAKO MI SE ČINI, DOVEZLI SU NAS U JUŽNU AMERIKU... ALI... KAKO? KO...
NARAVNO, VRATA SU ZAMANDALJENA. MADA MISLIM DA BI BILO UZALUDNO, MOŽDA BI IPAK TREBALO DA JAVA POKUŠA...
RGHRRR
TUMP!!

HMM... MGHHH...
NIŠTA... NE VREDI... BLINDIRANA SU.
DOBRO. BOJIM SE DA ĆEMO ODGOVOR DOBITI TEK KAD SE NAŠI **TAMNIČARI** BUDU POJAVILI...
KAD SU VEĆ BILI TAKO LJUBAZNI DA NAM OSTAVE HRANU, NAVALIMO NA POSAO. JA SAM OGLADNEO...

ZA TO VREME U NJUJORKU, U ULICI VAŠINGTON NJUS...

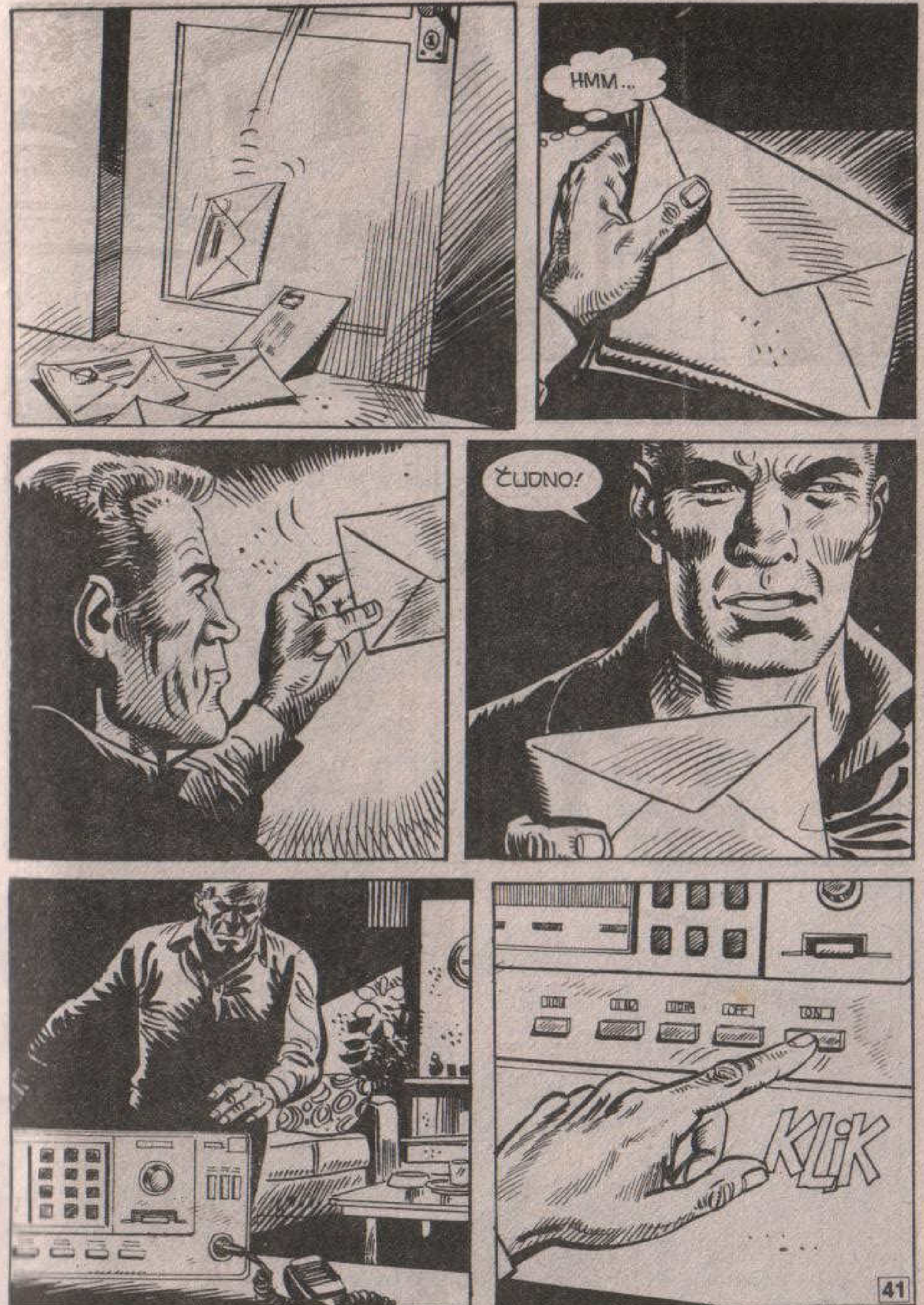
HMM...
ČUDNO!
OFF
ON
KLIK

OVDE HANS.
SLUŠAM TE.
JOŠ NIŠTA, PROKLETSTVO! JEDAN IZVADAK IZ TEKUĆEG RAČUNA, REKLAME I NEKOLIKO DOPISNICA...
...POČINJEM DA SE DOSAĐUJEM ZATOČEN OVDE I PRISILJEN DA JEDEM KONZERVIRANU HRANU...
MORAŠ IMATI STRPLJENJA. MORAĆE STIĆI. VREMENA IMAMO DOVOLJNO...
...JOŠ JEDNOM TI SKREĆEM PAŽNJU DA NE OSTAVIŠ NI NAJMANJEG TRAGA TVOG PRISUSTVA U MISTERIJINOJ KUĆI... NIŠTA NEMOJ PITI, NEMOJ JESTI NJEGOVU HRANU...
...NEMOJ ZVATI NIKOG TELEFONOM. NE VERUJEM DA JE ON OD ONIH KOJI KONTROLIŠU RAČUN, ALI NIKAD SE NE ZNA. NEMOJ PALITI SVETLA.

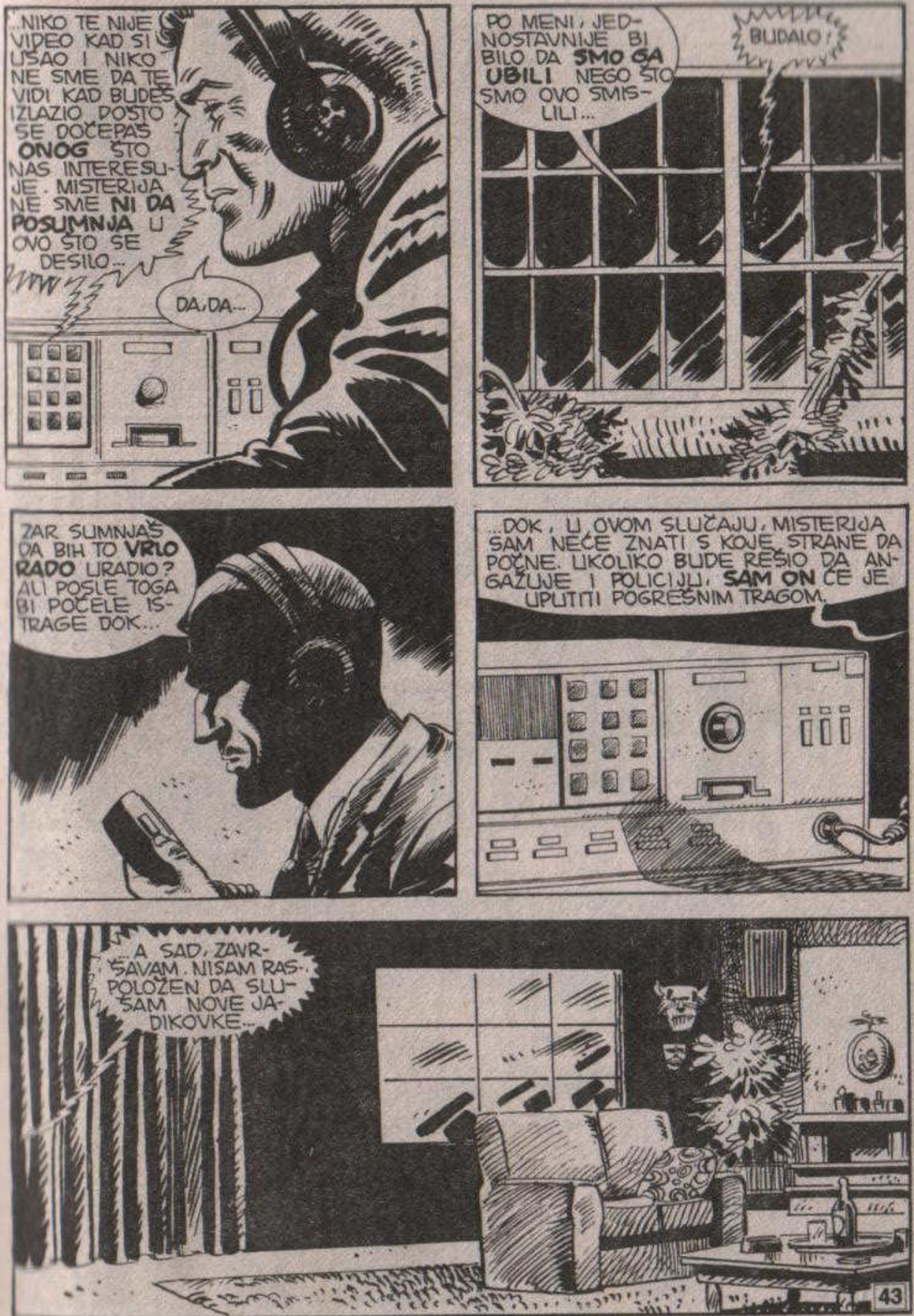
...NIKO TE NIJE VIDEO KAD SI UŠAO I NIKO NE SME DA TE VIDI KAD BUDEŠ IZLAZIO POŠTO SE DOČEPAŠ ONOG ŠTO NAS INTERESUJE. MISTERIJA NE SME NI DA POSUMNJA U OVO ŠTO SE DESILO...
DA, DA...
PO MENI, JEDNOSTAVNIJE BI BILO DA SMO GA UBILI NEGO ŠTO SMO OVO SMISLILI...
BUDALO!
ZAR SUMNJAŠ DA BIH TO VRLO RADO URADIO? ALI POSLE TOGA BI POČELE ISTRAGE DOK...
...DOK, U OVOM SLUČAJU, MISTERIJA SAM NEĆE ZNATI S KOJE STRANE DA POČNE. UKOLIKO BUDE REŠIO DA ANGAŽUJE I POLICIJU, SAM ON ĆE JE UPUTITI POGREŠNIM TRAGOM.
...A SAD, ZAVRŠAVAM. NISAM RASPOLOŽEN DA SLUŠAM NOVE JADIKOVKE...

POSLE IZVESNOG VREMENA...
DVA DANA... MUKU MU LJUTU! PROŠLA SU VEĆ DVA DANA...
DVA DANA SE NIKO NIJE POJAVIO. POČINJE VEĆ DA MI BIVA DOSTA...
...MORAMO POKUŠATI DA IZAĐEMO ODAVDE. KAD IZAĐEMO, OTIĆI ĆEMO U POLICIJU I...
...I VEROVATNO ĆE DA NAS UHAPSE. UZELI SU NAM PARE I DOKUMENTA, PA NEĆE TAKO LAKO POVEROVATI U NAŠU PRIČU...
...KAD BISMO BAR BILI SIGURNI DA SE NALAZIMO U NEKOM VELIKOM GRADU MOGLI BISMO GAJITI NADU DA ĆEMO SE NA BRZINU IZVUĆI. ALI, AKO SMO U NEKOM ZABAČENOM MESTU... SVIMA NAM JE DOBRO POZNATO KAKO FUNKCIONIŠE BIROKRATIJA U LATINSKOJ AMERICI...

VEROVATNO ĆEMO MESECIMA LEŽATI U PRITVORU PRE NEGO ŠTO NAS SASLUŠAJU I...
ZNAM... ZNAM...
...ZBOG TOGA SAM I NERVOZAN. POMISAO DA OSTANEMO ZAROBLJENI ČAK I AKO BISMO USPELI DA POBEGNEMO ODAVDE...
MMM...
...O KE, MISLIM DA SAM OVU REČENICU PONOVIO NAJMANJE DESETAK PUTA. IDEM DA SE OBRIJEM...
...ŠTO MI JE JEDINA RAZONODA, PORED PONOVNOG IŠČITAVANJA NOVINA ŠTAMPANIH NA ŠPANSKOM. A UZ TO JOŠ STARIH TRI MESECA...

PROKLETSTVO...

UMIVAONIK ZAPUŠEN. MORAĆU DA ZASUČEM RUKAVE I...
HM!

SGURGL
!
SGURGL...
ŠTO MU GROMOVA! NIJE MOGUĆE...

SGURGG...
ALI ONDA...
JAVA! DIJANA! IMAM NOVOSTI ZA VAS...
USPEO SI OTPUŠIŠ UMIVAONIK... ČULI SMO...
NE, PRIJATELJI, VEĆ DA SAZNAM DA NISMO U JUŽNOJ AMERICI...
A...KAKO SI TO SAZNAO?

ZAHVALJUJUĆI TOME ŠTO SAM MLADOST PROVEO SA SKAUTIMA I NEUMORNO ČITAO TRIVIJINE KNJIGE*...
* LATINSKA REČ KOJU AMERIKANCI KORISTE DA BI OZNAČILI ZANIMLJIVOSTI.
...TREBA DA ZNATE DA IZMEĐU SEVERNE I JUŽNE ATMOSFERE POSTOJI ZANIMLJIVA RAZLIKA...
HMM... KAD JE TAMO LETO, OVDE JE ZIMA...
NE SAMO TO. NA SEVERU, VRTLOZI, VIROVI, VODA KOJA IZLAZI IZ UMIVAONIKA UVEK SE OKREĆU U PRAVCU SKAZALJKI NA SATU...
...DOK SE NA JUGU OKREĆU U SUPROTNOM PRAVCU. NEMOJTE ME PITATI ZAŠTO: TO JE NEŠTO U VEZI SA ZEMLJINOM ROTACIJOM I ČEGA SAD NE BIH ŽELEO DA SE SEĆAM...
ČINJENICA JE DA JE TAKO. ONDA...
KAD SAM POGLEDAO U UMIVAONIK, PRIMETIO SAM DA SE VODA OBRĆE U PRAVCU SKAZALJKI NA SATU, KAO NA SEVERNOJ HEMISFERI.

ZAR NE POSTOJI I NEKI DRUGI RAZLOG?
NE. APSOLUTNO. NALAZIMO SE IZNAD EKVATORA...
PRETPOSTAVIMO DA JE TAKO, ALI ZAŠTO SU ONDA NASTOJALI DA NAS DRŽE U UVERENJU DA SMO U JUŽNOJ AMERICI?
DA NE BISMO POKUŠALI DA POBEGNEMO, DIJANA...
...PITAO SAM SE ZAŠTO NAS DRŽE ZAROBLJENE I NE POJAVLJUJU SE. SAD ZNAM ODGOVOR: NEKO VREME ŽELE DA NAS DRŽE DALEKO OD NEČEG.
SKORO SAM SIGURAN DA ĆE NAS U POGODNOM TRENUTKU PONOVO USPAVATI... PA ĆEMO SE PROBUDITI U BLIZINI MENHETNA...
...KAD BISMO OVAJ NEVEROVATNI DOŽIVLJAJ ISPRIČALI, POD PRETPOSTAVKOM DA NAM NEKO POVERUJE, ISTRAGA BI SE USMERILA KA „JUŽNOAMERIČKOJ ZAVERI“...

POSLE OVOGA ŠTO SAM OTKRIO, MOGAO BIH SE OPKLADITI DA SE NALAZIMO U NJUJORKU U NEKOJ NA-PUŠTENOJ KUĆI... NE-KOLIKO KO-RAKA OD VAŠINGTON NJUSA...
...I SAD U SASVIM DRU-GOM SVETLU VIDIM PLAN O BEKSTVU IZ OVE GROBNICE...
HMGRR
MGRRH
THUMP!
NE, JAVA. VEĆ SMO VI-DELI, S VRA-TIMA NE VRE-DI NI POKU-ŠAVATI.

MORAMO POTRAŽITI DRUGI IZ-LAZ...
KAKO BI BILO DA POKUŠAMO ISKO-PATI RUPU NA PODU? MOŽDA JE TAVANICA SLA-BIJA...
...TREBA DA NAĐEMO ALAT. HAJDE DA GA POTRAŽIMO...
HMMGGH...
KAŽEŠ OVA POLI-CA? TO MI IZGLEDA DOBRA IDEJA...
AKO USPEMO DA JE RASKLOPIMO, MOGLI BIS-MO UGAONIKE DA KO-RISTIMO KAO POLUGE I PIJUKE...

VAŠINGTON NJUS...
...POŠTAR JE PONOVO PROTURIO KOVERAT...
...I PONOVO JE NEKO DOJURIO DA GA ČUTKE RAZGLEDA...
FAKTURE I REKLAME, VRAG NEKA IH NOSI!
OPET NIŠTA. MOŽDA ĆE SA VEČERNJOM POŠTOM NEŠTO STIĆI.

TRUMP
TRUMP
TRUMP
IMAMO SREĆE, TAVANICA JE TROŠNA.
TRUMP
...JOŠ NEKIH DESETAK UDARACA, PA SMO JE PROBILI... NAPRED, JAVA.
TRUMP!
TRUMP!
TRUMP
TRUMP
TRUMP
PAZI! POPUŠTA...
PROŠAO JE.
KRAŠ

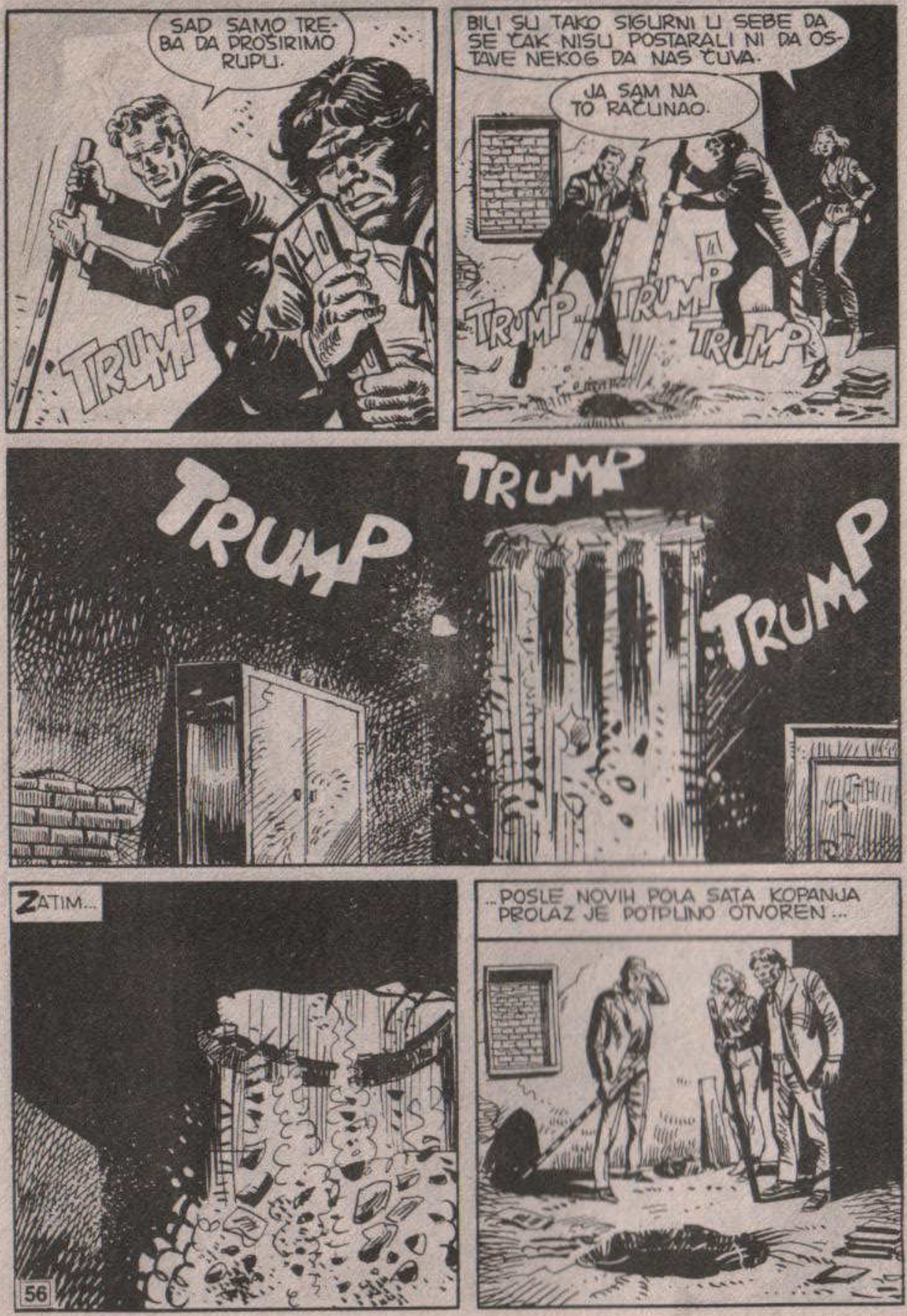
SAD SAMO TREBA DA PROSIRIMO RUPU.
TRUMP
BILI SU TAKO SIGURNI U SEBE DA SE ČAK NISU POSTARALI NI DA OSTAVE NEKOG DA NAS ČUVA.
JA SAM NA TO RAČUNAO.
TRUMP
TRUMP
TRUMP
TRUMP
TRUMP
TRUMP
TRUMP
ZATIM...
...POSLE NOVIH POLA SATA KOPANJA PROLAZ JE POTPUNO OTVOREN...

O KE. SAD NAM SAMO OSTAJE DA SE SPUSTIMO I UZDAMO U SREĆU...
HMGGRRR...
...HITRIM SKOKOM PRIMITIVNI ČOVEK JE SKOČIO TRI METRA NIŽE...
...ZATIM JE POMOGAO SVOJIM PRIJATELJIMA DA I ONI SIĐU...

OH, SVE JE BILO UZALUD... GLEDAJ MARTI...
GGHRR...
...I OVDE SU PROZORI ZAZIDANI... A NEMA NI SVETLA...
HMM... PROZORI SU ZAZIDANI... ALI MOZDA VRATA...
PIPAJUĆI, DETEKTIV NEMOGUĆEG SE KRETAO PO MALOM STANU...
...SVE DOK...
EVO IH...

NEVEROVATNO!
SAMO SU BILA ZAGLAVLJENA...
NADAM SE DA ZNAM GDE SE NALAZIMO...
ZAISTA...

MI SMO U BRUKLINU, OKO PET KILOMETARA OD VAŠINGTON NJUSA... SVE OVE KUĆE NAMENJENE SU RUŠENJU...
POTRAŽIĆEMO TAKSI... NA SVU SREĆU, OSTAVILI SU MI U DŽEPU JOŠ NEKI SITNIŠ...
TAXI
2527
TAKSI...

VAŠINGTON NJUS BROJ 3...
...HEJ, MISTER... ZAR VAM JE TAKO VRUĆE DA OTVARATE PROZORE?
PA, ZNATE... POSLE NEČEG ŠTO SMO DOŽIVELI, NASTOJIMO PA SE NE IZLAŽEMO RIZIKU...

VAŠINGTON NJUS...
...KOLIKO MARTI MISTERIJA SAMO PRIMA POŠTE... I TO IZ CELOG SVETA...
...NADAM SE DA ĆE SE SETITI DA MI SAČUVA KOVERAT!...
...DOLAZI IZ ITALIJE I NA NJEMU SU MARKE KOJE PRVI PUT VIDIM.
POŠILJALAC: VILA, LOMACO, ITALIJA. NAJZAD!

DA GA JE ONA BUDALA POSLAO PREPORUČENO, TEŠKO BISMO USPELI DA UBEDIMO POŠTARA... NA SVU SREĆU, REKAO NAM JE DA TO NIJE URADIO...
HALO?! JA SAM HANS! STIGLO JE!
VRLO DOBRO... NEMOJ GA OTVARATI, JER JA ĆU TO DA PRIMETIM...
SAD POSPREMI KUĆU. MISTERIJA NE SME NIŠTA DA POSUMNJA...
...IZAĆI ĆEŠ PO MRAKU. KAD BUDEM IMAO KOVERAT, OSLOBODIĆEMO ONO NJUŠKALO I NJEGOVE PRIJATELJE.
TAKO ĆE IMATI DA RAZREŠAVA JOŠ JEDNU TAJNU VIŠE... HA-HA-HA!

HMM...
KLIK
JOŠ NEMA POVERENJA NI U SVOJU SENKU. HOĆE LIČNO DA UNIŠTI KOVERAT.
OD VOLJE MU. ZA MENE JE VAŽNO DA JE OVOM PROKLETOM ČEKANJU KRAJ.
SVE U SVEMU, MISTERIJA TREBA DA JE SREĆAN. ONE NOĆI KAD SMO IH KIDNAPOVALI, DAO SAM MU PENTOTAL...
„... A ONAJ KO JE POD NJEGOVIM DEJSTVOM, UVEK JE SKLON DA GOVORI ISTINU...”
DOBIO SI POŠILJKU IZ ITALIJE?
NISAM... NIŠTA NISAM DOBIO...
...DA JE ODGOVORIO POTVRDNO, SAD VIŠE NE BI BIO MEĐU ŽIVIMA.

PITAM SE DA LI JE PRIMETIO DA JE DOBIO IN...
ALI...
...EVO, STIGLI SMO, HVALA, PRIJATELJU...
KREEE
TEŠKO MENI! OVI SU SE OSLOBODILI...
KROV... MORAM SE POPETI NA KROV...
„KUĆO MOJA, KUĆICE”... OVO JE DOKAZ DA SU POSLOVICE ISTINITE...

HMM... VIDIM DA JE PRISTIGLO PRILIČNO POŠTE.
HMG... RGHRRR...
PRIMITIVNI ČOVEK JE IZGLEDAO UZNEMIREN...
...ZATIM JE, ODJEDNOM, POJURIO UZ STEPENICE...
AGRRR
JAVA... ŠTA TI JE?

NEŠTO JE „NANJUŠIO“... ŠTO MU GROMOVA!
EVO I MENE, JAVA!
MOŽDA SAM USPEO... SVA SREĆA ŠTO SAM VEĆ SVE BIO POKUPIO...
RCHRRR
ŠTA ĆU SAD?!

ČOVEK PO IMENU HANS POJURIO JE PREKO KROVOVA...
...JAVA GA JE PRATIO U STOPU.
VIDEO ME JE... BOLJE ĆE BITI DA BACIM VREĆU...
TAKO ĆU BAR DA OSLOBODIM JEDNU RUKU...
BANG
BANG

FIJU
EVO I MENE, JAVA...
BANG
BANG
PAZI, STARI MOJ... TAJ PRECIZNO POGAĐA.
FIJUU
POŠTO JE ISPALIO NEKOLIKO METAKA, HANS SE OKRENUO, PA AKROBATSKI SKOČIO NA KROV SUSEDNE KUĆE...

U ISTOM TRENUTKU...
VEEEEEEEE
VEEEEEE
POLICE
PROKLET-
STVO!
BOLJE ĆE BITI DA OVO OSTAVIM OVDE... AKO ME UHVATE, NE BI TREBALO DA GA PRONAĐU KOD MENE...
POLI

BACI PIŠTOLJ I PREDAJ SE! NEMOJ OTEŽAVATI SVOJ POLOŽAJ...
BANG
BANG
AHHH!
RGHRRR
SMAK

PRSA U PRSA SA JAVOM...
...TAJANSTVENI HANS JE IZGUBIO RAVNOTEŽU I...
AHHH!
KRAK

AHHH!
TRUMP
AH! NA MESTU MRTAV!
TI SI U REDU, JAVA?
HM! GRRR! RGHRRR!

NEKOLIKO ČASOVA KASNIJE...
UFF... TI POLICAJCI! NIKAD KRAJA PITANJIMA...
...KAD SAM MU REKAO DA POJMA NEMAM KO JE TAJ TIP I ZAŠTO SE NASTANIO U MOJOJ KUĆI, IZGLEDALO JE KAO DA MI NE VERUJU...
DODUŠE, NE MOGU NI DA IM ZAMERIM... NA OSNOVU OTPADAKA PRONAĐENIH U NJEGOVOJ VREĆI, REKLO BI SE DA JE BIO U KUĆI ČITAVO VREME DOK SMO MI BILI ZAROBLJENI? ALI ŠTA JE RADIO?
MGRH!

?
ŠTA JE, JAVA?
IZRAŽAVAJUĆI SE GRLENIM GLASOVIMA JEZIKOM GLUVONEMIH, JAVA JE HITRO PRIŠAO MISTERIJI...
...ZNAČI, VIDEO SI GA DOK JE TO SAKRIVAO ISPOD CREPA? BRAVO, JAVA...
MOŽDA BI TO TREBALO REĆI POLICIJI, ALI PRVO HOĆU JA DA POGLEDAM...
...KONAČNO SAM SHVATIO ŠTA JE ONAJ TIP ČEKAO. ČEKAO JE OVAJ KOVERAT...
...I ŽELEO JE DA MI I NE DOZNAMO DA NAM GA JE NEKO POSLAO.

U TIŠINI ISPUNJENOJ NAPETOŠĆU, MARTI MISTERIJA JE SLOMIO PEČATE...
...FOTOKOPIJE ...I JEDNO PROPRATNO PISMO...
"DRAGI MARTI MISTERIJA, ZOVEM SE VILA I VAŠ SAM OBOŽAVALAC..."
"...KAO ITALIJAN, NE GOVORIM SAVRŠENO ENGLESKI, ŠTO ĆETE MI OPROSTITI. PRATIO SAM VAŠE EMISIJE NA TELEVIZIJI I PROČITAO SVE VAŠE KNJIGE. STOGA SMATRAM DA STE JEDINI ČOVEK KOJI JE U STANJU DA MI DA SVOJE MIŠLJENJE O SLUČAJU KOJI ĆU VAM IZLOŽITI..."
"...BIO JE APRIL 1941. ITALIJANSKI VOJNICI SU SE VEĆ MESECIMA POVLAČILI PO BLATU I SNEGU RATUJUĆI NA GRČKOM FRONTU..."

"...UPRKOS MUSOLINIJEVIM LIKUJUĆIM GOVORIMA, NAŠI LJUDI SU TRPELI PORAZ ZA PORAZOM..."
GRČKOJ ĆEMO POLOMITI KRSTA!
"...SLABO NAORUŽANI, NEDOVOLJNO OBUČENI, SA CIPELAMA OD KARTONA KOJE SU SE RASPADALE POSLE NEKOLIKO ČASOVA HODA..."
"...A POVRH SVEGA NEUBEĐENI U OPRAVDANOST RATA U KOME SE BORE, PROTIV NARODA S KOJIM IH JE VEZIVALA ZAJEDNIČKA BEDA..."
RATTA
TAT
"NAVIKNUTI DA SE KREĆU PO STRMIM PLANINAMA SVOJE DOMOVINE, GRCI SU LAKO POBEĐIVALI NAŠE TRUPE..."
"POSLE JEDNE TEŠKE BORBE U KOJOJ SU UČESTVOVALE I ČETE ALPINACA, NAŠE TRUPE SU BILE NEŠTO NADMOĆNIJE..."
BANG
RATTAT

„...OVO JE STARI VIZANTIJSKI MANASTIR, PODIGNUT U PLANINAMA TESALIJE. TU SU GRČKI PARTIZANI BILI PODIGLI PRAVU TVRĐAVU...”
„...S VELIKIM BROJEM MITRALJESKIH GNEZDA I SLAGALIŠTEM MUNICIJE...”
„...BORBA JE BESNELA NEKOLIKO DANA...”
RAT TAT TA
„JEDVA SMO ČEKALI DA SE SVE ZAVRŠI.”
RAT TAT TA!

„...DREVNA GRAĐEVINA ISPITANA JE DO TEMELJA. U NJOJ SU BILA SAKRIVENA UMETNIČKA DELA IZUZETNE VREDNOSTI...”
„...TOKOM PRETRAŽIVANJA JEDAN VOJNIK JE PRONAŠAO PROLAZ...”
„...KOJI JE VODIO U VELIKU I STARU BIBLIOTEKU...”
„...KOMANDANT TIH ITALIJANSKIH ALPINACA SA INTERESOVANJEM JE PREGLEDAO TA DOKUMENTA...”
„...I, KAKO TVRDE SVEDOCI, NEKA OD NJIH SU POSEBNO PRIVUKLA NJEGOVU PAŽNJU...”

"...KOMANDANT JE SMESTA POSLAO TELEGRAM SVOJOJ KOMANDI..."
"...PROŠLA SU DVA DANA. ZATIM, PO CENU OGROMNIH RIZIKA..."
"...JEDAN ITALIJANSKI VOJNI AVION USPEO JE DA SE SPUSTI U TU ZONU..."
"...UKRCAO JE KOMANDANTA KOJI JE PONEO TORBU DOKUMENATA..."
"...PONOVO, APARAT JE PRKOSIO NEPRIJATELJSKOJ PROTIVAVIONSKOJ ARTILJERIJI..."

"...ALI JE IPAK USPEO DA SREČNO STIGNE U RIM..."
"...TU JE MUSOLINI U VELIKOJ TAJNOSTI PRIMIO KOMANDANTA. NJIH DVOJICA DUGO SU RAZGOVARALI..."
"...KOMANDANT JE DOBIO VISOKO VOJNO ODLIKOVANJE..."
"...U MEĐUVREMENU, HITLER JE POSLAO SVOJE TRUPE U GRČKU."
"...DOLAZAK BOLJE NAORUŽANIH I BOLJE ORGANIZOVANIH TRUPA IZMENIO JE SITUACIJU..."

„DOK SE RAT NASTAVLJAO, ORGANIZOVAN JE SPECIJALNI EKSPEDICIONI KORPUS, SASTAVLJEN OD ITALIJANA I NEMACA...”
„...NJIME JE KOMANDOVAO PUKOVNIK **FANTINI**...OFICIR KOJI JE ODLETEO U RIM DA REFERIŠE DUČEU...
„...PORED NJEGA JE BIO POSTAVLJEN JEDAN NEMAČKI KAPETAN, NEKI FRIDRIH HELMS. IAKO JE PO RANGU BIO NIŽI OD FANTINIJA...”
„...JA SAM IMAO UTISAK DA JE POSLAT **DA GA ŠPIJUNIRA...** I DA UŽIVA VEĆA OVLAŠĆENJA U POGLEDU ODLUČIVANJA OD PUKOVNIKA...”
„... KAŽEM „IMAO SAM” ZATO ŠTO SAM I JA BIO IZABRAN DA UČESTVUJEM U TOJ EKSPEDICIJI. KAO I U SVAKOJ RATNOJ AKCIJI, SVE JE ODRŽANO U NAJVEĆOJ TAJNOSTI...”
„...NAŠA PISMA SA FRONTA BRIŽLJIVO SU CENZURISANA. NISMO MOGLI DA SAOPŠTIMO NI GDE SE NALAZIMO NI KUDA IDEMO...”

„...ALI BIO SAM SIGURAN DA SE IZA **TE MISIJE KRIJE NEŠTO NEUOBIČAJENO.** TO MI JE POTVRĐENO POSLE VIŠE OD ČETRDESET GODINA...”
„...SAMO SU FANTINI I HELMS ZNALI KUDA IDEMO... NAPREDOVALI SMO NOĆU, U MALIM ETAPAMA...”
„...U VIŠE NAVRATA NABASALI BISMO NA ŠATORE GRČKE VOJSKE. MOGLI SMO IH ZAROBITI, ALI NIKAD NIJE BIO DAT NALOG ZA NAPAD...”
„...JA SAM, UOSTALOM, UBRZO UVIDEO DA U EKSPEDICIJI UČESTVUJU LJUDI KOJI BAŠ NISU VIČNI RATOVANJU...”
„...TAMO SU BILA, NA PRIMER, DVA „OBIČNA VOJNIKA” ZAŠLA VEĆ U GODINE. PRE SU MI LIČILI NA UNIVERZITETSKE PROFESORE NEGO NA VOJNIKE...”

"...U SVAKOM SLUČAJU, MORAM PRIZNATI DA JE ČITAVA STVAR ME- NE SLABO INTERESOVALA. BIO SAM MLAD I NAVIKAO DA SE POKORAVAM ZAPOVESTIMA KOJE SU MI ODUVEK IZGLEDALE BES- MISLENE..."
"...KRETALI SMO SE SOLUNSKIM ZALIVOM, PREMA SEVERU I KATERINI..."
ALBANIA
GRECIA
SALONICCO
KATERINI
TESSAGLIA
MARE EGEO
MARE IONIO
PATRASSO
PELOPONNESO
ATENE
"...USPELI SMO DA, NE- PRIMEĆENI PREĐEMO LA- RISU. ZATIM, NA REČI PENEO..."
"...NAPALI SU NAS GRCI: BIO JE PRAVI POKOLJ..."
BANG
BANG
RAT TAT

RATATATATAT
"...VIDEO SAM KAKO GINU MNOGI MOJI ČETNI DRU- GOVI... OSTALI, KAO I JA, ZAROBLJENI SU. NEKI SU PAK US- PELI DA PO- BEGNU..."
"...UKRATKO, TA TAJANSTVENA EKSPEDICIJA BEDNO SE ZAVRŠILA... SIGU- RAN SAM DA, USLED PROŠIRENJA RATA, NIJE BILO NOVIH EKSPEDICIJA..."
HMM... OVAJ NAŠ PRIJATELJ VRLO JE VEŠT. USPEO JE DA STVORI NAPETOST...
...PITAM SE ŠTA SU TO TRAŽILI...

„PROŠLO JE MNOGO GODINA. 1955. SAM SE OŽENIO. IMAO SAM SIGURAN POSAO OVDE U LOMAČU, GRADIĆU KOJI NISAM NIKAD NAPUŠTAO...”
„JEDNOG DANA, ČUDNOM IGROM SLUČAJA, OD KOJIH JE ŽIVOT I SASTAVLJEN, SREO SAM PUKOVNIKA FANTINIJA, MOG BIVŠEG KOMANDANTA...”
„...ISPRIČAO MI JE KAKO JE USPEO DA POBEGNE GRCIMA...”
„ISPRIČAO IM JE PUNO NOVIH ANEGDOTA O SVOM SUSRETU SA MUSOLINIJEM...”
„...NO, O JEDNOJ STVARI NIJE NIKAKO HTEO DA MI PRIČA: O CILJU TE NESREĆNE EKSPEDICIJE U GRČKU...”

„FANTINI JE ČUVAO TAJNU DO POSLEDNJEG ČASA... PRE NEKOLIKO NEDELJA...”
„...TEŠKO SE RAZBOLEO, I JA SAM ZNAO DA NEĆE JOŠ DUGO ŽIVETI. POZVAO ME JE KOD SVOG UZGLAVLJA...”
„...BILO MI JE UŽASNO TEŠKO DA GA GLEDAM. NEKADAŠNJI KOZER I TEMPERAMENTAN ČOVEK PRETVORIO SE BIO U SVOJU SENKU. JEDVA JE GOVORIO A, USLED ARTERIOSKLEROZE, BIO JE SKORO POTPUNO IZGUBIO SVOJU UOBIČAJENU LUCIDNOST...”
?
IZA MENE SU, **VILA...** IZA MENE SU...
NE... RAZUMEM ŠTA HOĆEŠ DA KAŽEŠ? KO JE IZA TEBE?
...**NEMCI.** USPELI SU **DA ME PRONAĐU.** HOĆE SVE ZA SEBE... KAO I ONDA...

"...UZ VELIKE NAPORE, ISKIDANO, ISPRIČAO MI JE PRIČU KOJU SAM JA ISPRIČAO NA POČETKU OVOG MOG PISMA... TO JEST OTKRIĆE ONOG DOKUMENTA U VIZANTIJSKOM MANASTIRU...
...A GDE SU TA DOKUMENTA? ZAŠTO SU BILA TOLIKO VAŽNA?
...DOKUMENTA... ONI HOĆE DA IH SE DOČEPAJU...
ORIGINALE... VERUJEM NIKADA NEĆEMO PRONAĆI. NALAZILI SU SE U MUSOLINIJEVOJ ARHIVI...
...SAD SU VEROVATNO NA DNU NEKOG JEZERA, ZAJEDNO SA KO ZNA KAKVIM DRUGIM MATERIJALOM...
...ALI JA IMAM KOPIJU MAPE. NI NEMAC JE NIJE IMAO. USPEO SAM DA JE SPASEM...
"...NISAM MOGAO DA RAZDVOJIM ŠTA JE PLOD MAŠTE A ŠTA STVARNOST. FANTINI JE SVOJU PRIČU PREKIDAO DA BI ISPRIČAO NEKU KONFUZNU USPOMENU VEZANU ZA NJEGOVO BEKSTVO, GRDIO NEMCE I REŽIM, POSTAVLJAO BANALNA PITANJA O NAŠIM ZAJEDNIČKIM POZNANICIMA..."

"...ZATIM..."
NALAZE SE... U JEDNOM SEFU... DAĆU TI NALOG... UZMI IH... JER, KAD BUDEM MRTAV, TO ĆE BITI MNOGO KOMPLIKOVANIJE...
...UNIŠTI IH. TAJ KO NJIH BUDE POSEDOVAO, KONTROLISAĆE VREME...
...BOGOVI SA OLIMPA... GOSPODARI OLUJA...
"...NIŠTA VIŠE NISAM RAZUMEO. URADIO SAM ONO ŠTO MI JE FANTINI REKAO, PODSTAKNUT RADOZNALOŠĆU KOJA SE, OČIGLEDNO, NIKAD NIJE USPAVALA..."
CASSA 1
CASSA 2
CAMBIO
"...U SEFU SE NALAZIO, SAMO JEDAN KOVERAT, POŽUTEO OD VREMENA..."

NASTAVAK U SLEDEĆEM BROJU

NOVO

MUPPET SHOW

DAN POSTER

CENA 300 DINARA

ŽABAC KERMIT 48 × 67 cm.

GICA 48 × 68 cm.

MEDONJA 48 × 70 cm.

NA SVIM KIOSCIMA

Istraživanje uzročnika iznenadne promene klime u severnoj Italiji, navelo je Martija Misteriju na trag koji je vodio u Grčku, na poruke iz davnih vremena.

Nemojte propustiti susret sa Martijem Misterijom u narednoj epizodi

GOSPODARI OLUJE